平成２９年４月６日

各　位

会　　社　　名　イ　マ　ジ　ニ　ア　株　式　会　社
代表者の役職名　代表取締役社長 兼 ＣＯＯ　澄岡　和憲
（コード番号：４６４４・ＪＡＳＤＡＱ）
問い合わせ先　Ｃ　Ｆ　Ｏ　中根　昌幸
（ＴＥＬ：０３-３３４３-８９１１）

事前登録 100 万人突破！
新感覚タップゲーム「LINE アキンド星のリトル・ペソ」
サービス提供開始のお知らせ

～TV アニメ放送もスタート！リリース記念キャンペーンを本日より開催～

当社の連結子会社である株式会社 SoWhat（東京都港区、代表 馬場 一明、以下「SoWhat」）は、設立後の第一作目のスマートフォンゲームとして LINE 株式会社（東京都新宿区、代表取締役社長 出澤 剛、以下「LINE」）と共同で制作致しました「LINE アキンド星のリトル・ペソ」について、本日よりサービス提供開始しますのでお知らせします。

また、４月３日より本作の TV アニメが TOKYO MX1 にて放送を開始。キャラクター商品化を含めたクロスメディア展開を計画しています。

公式サイト URL https://peso.game.line.me/

■ゲーム概要
～これまでにない新感覚のタップゲーム～
　本タイトルは、SoWhat のオリジナルキャラクターである「アキンド星の王子 ”リトル・ペソ“」と宇宙を旅しながらお金をかせいで星づくりをしていくゲームです。ゲームの操作方法は画面をタップするだけ。簡単操作でどなたでもプレイすることが可能です。シンプルな操作の中にも、様々なお金かせぎのメニュー、愛嬌あるキャラクター演出、育成要素、コミュニティ要素など多くのやりこみ要素が盛り込まれており、お金がどんどん貯まっていく爽快感とも相まって、これまでにはない新感覚のゲームになっています。

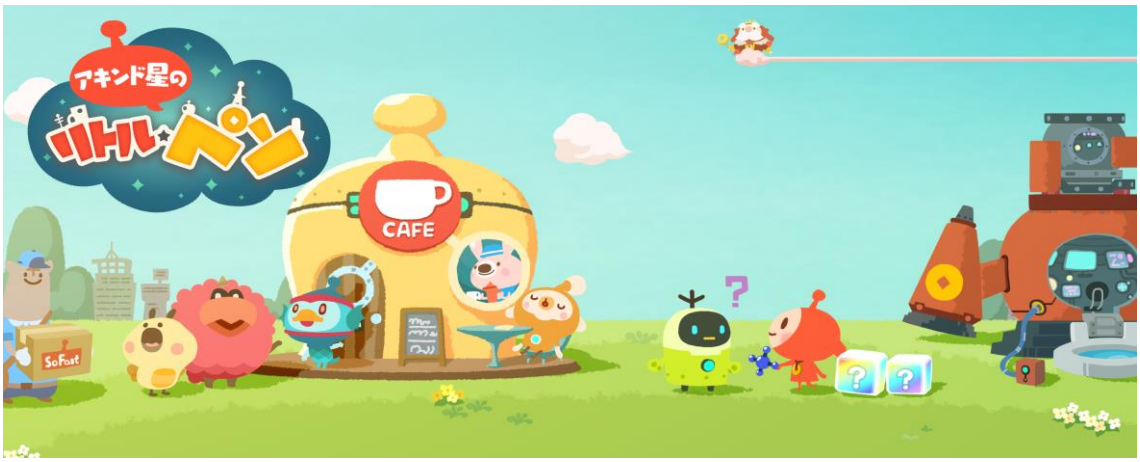

　２月 15 日より実施した事前登録キャンペーンの登録者数は 100 万人を突破。事前登録報酬として「限定プレミアム住人ガチャチケット」を含むすべての報酬をゲームにログインした全ユーザーにプレゼントします。また、配信前から高いご期待をお寄せ頂いた皆様への感謝を込めて、様々なリリース記念イベントを開催します。イベントの詳細は「LINE アキンド星のリトル・ペソ」の LINE 公式アカウントや、ゲーム内のお知らせをご確認下さい。

■リリース記念キャンペーン
①　ログインボーナス第１弾　限定アバター＆ルビーを手に入れよう！
　「LINE アキンド星のリトル・ペソ」の配信を記念して、ログインボーナスを開催。限定カラーのアバターアイテム「メイドの服（青)」や「ルビー」をプレゼント！

②　ステージクリアで、限定じゅうにん「ユイキチ」をゲットしよう！
　期間中、ステージ７「惑星ミラー」をクリアすると、限定じゅうにん「ユイキチ」をプレゼント。じゅうにんをスカウトしてお店に就職してもらい、滞在している星をどんどんにぎやかにして、お金を貯めましょう！

■LINE の友だち招待で限定じゅうにん「ココ」をゲットしよう！
　LINE の友だちを「ペソ」に招待すると、１人招待するたびにルビー１個をプレゼント。さらに、10 人・30 人・50 人と招待するごとに、限定じゅうにん「ココ」もプレゼントします。

■入学式、お花見、イースター…ガチャでいろいろ揃えよう！
　期間中、３種類のガチャが登場します。それぞれのガチャでしか入手できない、季節限定のアバターや家具ばかり。「ペソ」のコスチュームや「ペソ」のお部屋を自分好みにかわいくデコレーションしましょう！

■笑えて、そこそこためになる！？「アキンド星のリトル・ペソ」TV アニメ放映中！
　４月３日より TOKYO MX1 にて毎週月曜日 21 時 55 分に「アキンド星のリトル・ペソ」の TV アニメを放映中です。TV 放送以外にも、AbemaTV、GYAO!、ニコニコ動画、YouTube、ｄアニメストア等のインターネット動画配信サイトでもアニメを順次公開していきます。配信先の詳細については「アキンド星のリトル・ペソ」の公式サイトをご確認下さい。

【ストーリー】
　先祖代々、宇宙で一番お金もうけがうまいアキンド星。その星の王子さま「ペソ」は毎日ケータイで課金三昧のぐうたら生活を送っていました。そんなある日、ついに王さまの命令でアキンド星を追い出され、全宇宙のお金を集めるまで、アキンド星に帰れないことになってしまいました。宇宙のいろんな星でいろんな出会いが待っています。さぁ、お金かせぎの旅の始まりです。

【スタッフ】(敬称略)
監督・脚本　青池良輔
声優　ペソ役　原涼子
声優　ルーブル役　江口拓也
声優　マルク役　桜井敏治

SoWhat は、本作を皮切りに LINE との事業展開を一層加速させ、日本発の良質なゲームコンテンツを世界中のユーザーに提供していきます。

■サービス概要

正　式　名　称：LINE アキンド星のリトル・ペソ
対　応　端　末：iPhone／Android
対　応　言　語：日本語
サ ー ビ ス 地 域：日本
サ ー ビ ス 開 始 日：2017 年４月６日
価　　格：無料（アイテム課金）
開　発　・　企　画：株式会社 SoWhat
運　　営：LINE 株式会社
著 作 権 表 記：©SoWhat, Inc. ©LINE Corporation
公 式 サ イ ト：https://peso.game.line.me/
プロモーションビデオ：https://youtu.be/RRxPhpNdAv8

※Android、Google Play は、Google Inc.の商標または登録商標です。
※iPhone、iTunes および App Store は、米国およびその他の国々で登録された Apple Inc.の商標です。
※記載されている会社名および製品名は、各社の登録商標または商標です。
※記載されている内容は、発表日現在のものです。その後予告なしに変更されることがあります。

以　上

本件に関するお問い合わせ先
イマジニア株式会社
IR 担当　中根・網田
TEL 03-3343-8848 FAX 03-3343-8915
E-mail ir@imagineer.co.jp